

NAUKA

płyń z dobrych źródeł!

NABÓR

TRWA DO:

3 marca

2025

NOC
NAUKOWCÓW
POLITECHNIKI
ŚLĄSKIEJ



WYTZYCZNE

dla Naukowców Politechniki Śląskiej



2025



www.nocnaukowcow.com.pl



Politechnika
Śląska



UCZELNIA
BADAWCZA
INICJATYWA DOSKONAŁOŚCI



80 LAT
Politechniki
Śląskiej



32 237 18 54



nocnaukowcow@polsl.pl



www.nocnaukowcow.com.pl

Szanowni Państwo,

Noc Naukowców Politechniki Śląskiej to największe wydarzenie popularnonaukowe, organizowane wspólnymi siłami całej społeczności Politechniki Śląskiej. Co roku jest ono niezmiernie ciekawym i emocjonującym przeżyciem dla ogromnej grupy uczestników. Zdajemy sobie sprawę, że jest to dla Państwa dodatkowa praca i spory wysiłek, dlatego bardzo zależy nam na udoskonalaniu współpracy, aby była łatwiejsza, a wydarzenie było jeszcze ciekawsze i dobrze zorganizowane.

Tegoroczna edycja Nocy Naukowców Politechniki Śląskiej jest edycją jubileuszową. W tym roku mija **20 lat**, odkąd po raz pierwszy drzwi naszej uczelni zostały otwarte dla miłośników nauki. **20. edycję wydarzenia zainaugurujemy 11 października 2025 roku. W godzinach od 17:00 do 23:00** uczestnicy będą mogli odwiedzać laboratoria, pracownie w kampusach uczelni: w Gliwicach, Zabrze, Katowicach i Rybniku. Na bazie doświadczenia z ubiegłych lat proponujemy realizację wydarzenia w formule stacjonarnej oraz powrót do prezentacji aktywności na wydziałach i w jednostkach. Oznacza to, że także w tym roku Państwa aktywności będą wyjątkowo mocno pokazywały potencjał wydziałów i jednostek nie tylko w sferze popularnonaukowej i naukowej, lecz także dydaktycznej. Ponieważ wydarzenie odwiedza wielu absolwentów z rodzinami, chcemy zaprosić ich do macierzystych jednostek wewnętrznych i pokazać im, jak rozwija się Politechnika Śląska.

W Centrum Nowych Technologii odbędzie się uroczysta inauguracja. W Bibliotece Politechniki Śląskiej będzie „Strefa Bajtla” skierowana do najmłodszych, pozytywnie przyjęta przez uczestników wydarzenia w ostatnich latach. Do realizacji strefy zapraszamy tych z Państwa, których aktywności przeznaczone są dla dzieci w wieku 2-6 lat.

Z racji jubileuszowej edycji planujemy sięgnąć do wspomnień osób, które od samego początku i przez 20 lat współtworzyły historię Nocy Naukowców Politechniki Śląskiej.

Utrzymujemy możliwość rejestracji na zajęcia grup zorganizowanych o liczbie uczestników wskazanej przez Państwa. Ta forma aktywności jest ważna dla odbiorców ze szkół, na których również nam zależy.

Jesteśmy przekonani, że propozycja realizacji tegorocznej edycji Nocy Naukowców zostanie dobrze przyjęta przez Państwa jako naukowców-wykonawców aktywności, a także zostanie doceniona przez uczestników jubileuszowego wydarzenia. Będzie jednocześnie stanowić dobrą formę prezentacji uczelni zarówno dla potencjalnych kandydatów na studia, jak i absolwentów. Zapraszamy do zapoznania się z wytycznymi do wydarzenia. Wynikają one z propozycji organizacyjno-logistycznej ze względów finansowych (Noc Naukowców Politechniki Śląskiej jest finansowana wyłącznie z funduszy sponsorskich) oraz kwestii bezpieczeństwa.



SPIS TREŚCI

str. 4	WAŻNE TERMINY
str. 5	ZGŁOSZENIE AKTYWNOŚCI POPULARNONAUKOWYCH
str. 8	LOKALIZACJA AKTYWNOŚCI
str. 9	PROGRAM
str. 9	PROMOCJA
str. 11	REJESTRACJA UCZESTNIKÓW
str. 11	WOLONTARIUSZE
str. 12	FINANSE
str. 13	KONTAKT

WAŻNE TERMINY



11 PAŹDZIERNIKA
SOBOTA

20. NOC NAUKOWCÓW POLITECHNIKI ŚLĄSKIEJ 2025
GODZ. 17:00-23:00.



ZGŁOSZENIE AKTYWNOŚCI POPULARNONAUKOWYCH

Jakie aktywności zgłaszamy?

1. Realizatorzy aktywności popularnonaukowych mają do wyboru określone formy zajęć:

wykład

pokaz

warsztat

stoisko

aktywność prowadzona w formie wykładu, w którym może uczestniczyć większa liczba odbiorców, wykład jest ogólnodostępny i **nie wymaga rejestracji**.

aktywność, która pozwala zaprezentować zjawisko naukowe szerokiemu gronu odbiorców bez ich aktywnego udziału, **nie wymaga rejestracji**.

aktywność, która pozwala zaprezentować zjawisko naukowe określonej liczbie odbiorców (również w formie zajęć laboratoryjnych); wymaga ich aktywnego udziału; **rejestracja jest wymagana z rozróżnieniem na grupy zorganizowane i odbiorcę indywidualnego** (jeśli ta sama aktywność może być realizowana zarówno dla grup zorganizowanych, jak i dla odbiorcy indywidualnego, prosimy o zarejestrowanie 2 osobnych aktywności).

stoisko prezentujące zjawisko, zagadnienie naukowe, działania wydziału, jednostki, SKN; jest ogólnodostępne dla odwiedzających wydarzenie; **nie wymaga rejestracji**.



PROSIMY ODPOWIEDNIO ZAPLANOWAĆ AKTYWNOŚĆ I ZADBAĆ O UCZESTNIKÓW OD SAMEGO POZĄTKU WYDARZENIA DO SAMEGO KOŃCA (TJ. DO GODZINY 23:00).

2. Tytuł i opis aktywności

Prosimy już na etapie wypełniania formularza zaproponować tytuł oraz opis aktywności o charakterze popularnonaukowym. Będą one publikowane na **stronie internetowej** oraz **w programie wydarzenia**.

Prosimy również o podanie w formularzu tłumaczenia tytułu oraz opisu na **język angielski**.

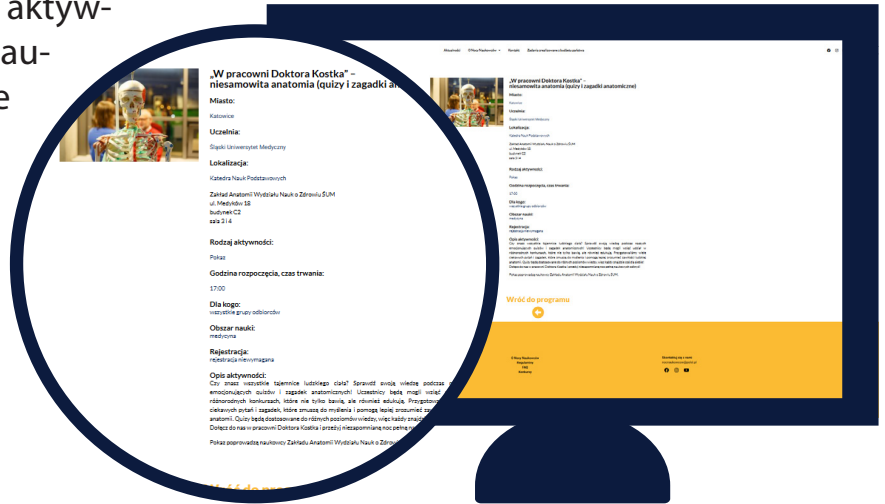

Aktywności powinny:



być popularnonaukowe, tzn. nie zawierać hermetycznego języka naukowego i być napisane w formie dla odbiorcy nienaukowego



zachowywać jakość naukową



zawierać wyjaśnienie merytoryczne aktywności



zawierać informację o zamierzonych efektach aktywności



zachęcać uczestników do udziału w aktywności



zawierać informację o zaangażowaniu uczestników aktywności

3. Hasło

Hasłem tegorocznej Nocy Naukowców Politechniki Śląskiej jest „**Nauka płynie z dobrych źródeł!**”. Chcemy skupić się na pokazaniu rzetelnych źródeł wiedzy, sposobów na zapobieganie dezinformacji i budowaniu świadomości o nauce oraz metodzie naukowej. Proponujemy, by Państwa aktywności w miarę możliwości tematycznie łączyły się z tym hasłem.

NAUKA

płynie z dobrych źródeł!

04.

Sugerujemy planowanie aktywności o nowej tematyce i zakresie merytorycznym w stosunku do prezentowanych aktywności we wcześniejszych edycjach Nocy Naukowców Politechniki Śląskiej. Prośba ta wynika z faktu, że część odbiorców odwiedzających nas w latach poprzednich również odwiedzi nas w tym roku.

05.

Prosimy, aby tytuły aktywności były spójne z ich zawartością merytoryczną. W miarę możliwości prosimy również o unikanie tytułów dwuznacznych (odbiorcami są głównie dzieci i młodzież).

Prosimy o zwrócenie uwagi na podnoszenie jakości merytorycznej aktywności.

Prosimy o proponowanie aktywności, w których pojedyncze prezentacje mogą zostać połączone pod względem tematycznym i można je zaprezentować pod wspólnym tytułem w jednej przestrzeni.

06.

Prowadzący aktywność: liczba osób bezpośrednio obsługujących aktywność jest ograniczona do **5 (wraz z koordynatorem)**. Podana liczba osób obsługujących aktywność wskazana w formularzu jest wiążąca. Oznacza to, że tylko tyle osób zostanie uwzględnionych przez organizatora do liczby koszulek oraz cateringu.

07.

Po wydarzeniu zostanie uruchomiony odrębny formularz, w którym będzie można zgłosić chęć otrzymania zaświadczenia.

08.

W formularzu zgłoszeniowym prosimy o podawanie numeru telefonu komórkowego, co ułatwi nam kontakt z Państwem w sprawach organizacyjnych.



LOKALIZACJA

Lokalizacje aktywności na wydziałach

1. Podczas tegorocznej Nocy Naukowców proponujemy utrzymanie realizacji wydarzenia w formule stacjonarnej oraz powrót do prezentacji aktywności popularnonaukowych na wydziałach i w jednostkach. Mamy nadzieję, że przez to uczestnik będzie miał okazję poznać uczelnię „od kuchni” i zajrzeć do miejsc naukowych odkryć: laboratoriów, sal wykładowych, pracowni, a także poczuć się naukowcem lub wrócić do wspomnień z lat studenckich.

2. Aktywności warsztatowe wymagające specjalistycznego sprzętu oraz aparatury są ograniczone do grupy liczącej do **12 uczestników** i zawsze wymagają rejestracji.

3. Centrum Nowych Technologii jak co roku stanowi serce Nocy Naukowców Politechniki Śląskiej, w którym została zaplanowana uroczysta inauguracja.



DOSTĘPNOŚĆ DLA UCZESTNIKÓW MOBILNYCH, CZYLI Miejsca parkingowe na wydziałach

1. Zarządzających budynkami i parkingami na wydziałach i w jednostkach prosimy o udostępnienie parkingów mobilnym uczestnikom wydarzenia. Stąd też prosba, aby podnieść szlabany blokujące wjazd 11 października 2025 r. od godziny 15:30.

2. Ponadto prosimy koordynatorów wydziałowych o dopilnowanie otwarcia szlabanów parkingowych pod Państwa jednostkami, tak aby odbiorcy mogli swobodnie dotrzeć do Państwa lokalizacji.

3. Dla uczestników korzystających z aktywności w Centrum Nowych Technologii będzie dostępny parking w Gliwicach przy ul. Konarskiego 22.



PROGRAM

Wszystko o Nocy Naukowców Politechniki Śląskiej 2025, czyli program wydarzenia

Aby umożliwić sprawny dostęp uczestnika do wydarzenia, przygotowujemy program Nocy Naukowców Politechniki Śląskiej 2025. Dlatego szczegółowa lokalizacja aktywności lub dotycząca jej zmiany powinny być wskazane organizatorowi najpóźniej **do 30 maja br.** Przygotowany program zostanie przesłany do koordynatorów aktywności do **lipca 2025 r.** i będzie wymagał akceptacji.



DO 30 MAJA

ZMIANY

wprowadzanie zmian w programie

DO LIPCA

PROGRAM

akceptacja przesłanego programu

PROMOCJA

materiał: <https://pixabay.com/>



Zachęcamy do publikacji informacji o aktywnościach popularnonaukowych i innych atrakcjach w mediach społecznościowych oraz stronie internetowej oraz innych kanałach komunikacji wydziału lub jednostki.

Zachęcamy również do dzielenia się treściami o aktywnościach i zdjęciami, które mogą być opublikowane na oficjalnym profilu oraz wydarzeniu Nocy Naukowców w mediach społecznościowych.

Przypominamy, że za oznaczenie lokalizacji aktywności oraz wskazówki dotyczące dojścia do niej odpowiada koordynator wydziałowy. Sugerujemy, by do wsparcia działań koordynatora wydziałowego została wyznaczona jedna osoba z zespołu obsługującego aktywność.

Przed wydarzeniem udostępniemy dla Państwa folder z materiałami promocyjnymi, tj. banerami i szablonami do wykorzystania.

POBIERZ

REJESTRACJA WEJŚCIÓWKI

**Wejściówki dla wszystkich uczestników wydarzenia
oraz rejestracja dla uczestników warsztatów**

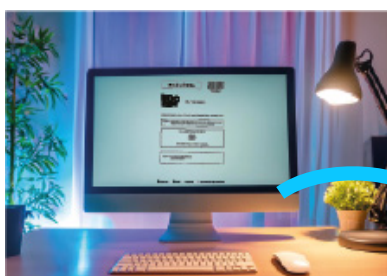

01.

Uczestnicy biorący udział w Nocy Naukowców są zobowiązani do pobrania bezpłatnej wejściówki ze strony www.nocnaukowcow.com.pl. Wejściówki są sprawdzane przy wejściach do budynków, a uczestnicy otrzymują opaski. Na jednej wejściówce może być zapisanych kilka osób.



02.

Kontrolę wejściówek prowadzą wolontariusze. Ze względu na ograniczoną liczbę osób zwracamy się z prośbą o wyznaczenie na Państwa wydziale lub w jednostce osoby, która będzie mogła wesprzeć wolontariuszy w tej kontroli.



03.

Uczestnicy, którzy przed wydarzeniem nie zarejestrowali się na stronie i nie pobrali wejściówki, będą mogli zrobić to przed wejściem za pośrednictwem formularza uruchamianego na smartfonie. Centrum Popularyzacji Nauki planuje uruchomienie 3 dodatkowych punktów informacyjnych na terenie kampusu w Gliwicach, których zadaniem będzie m.in. pomoc w rejestracji uczestnikom, którzy nie zrobili tego wcześniej lub nie mają możliwości rejestracji przez smartfon.



04.

Prowadzenie systemu wejściówek jest konieczne ze względu na statystyki wydarzenia, do których obligują nas m.in. sponsorzy, a także udoskonalenia wydarzenia i bezpieczeństwo uczestników – jako organizatorzy możemy reagować na różne sytuacje i szybko kontaktować się z uczestnikami. Ponadto rejestracja każdego uczestnika pozwala na kontakt z uczestnikiem po wydarzeniu i przekazanie informacji o kolejnych planowanych wydarzeniach popularnonaukowych na naszej uczelni.



05.

Bezpłatna wejściówka uprawnia do wzięcia udziału w aktywnościach w ramach wydarzenia: pokaz, stoisko, wykład, warsztaty. Uwaga: na warsztaty obowiązuje osobna rejestracja, wymagana oprócz posiadania wejściówki.

REJESTRACJA NA WARSZTATY – E-BILETY

Rejestracja na warsztaty – e-bilety

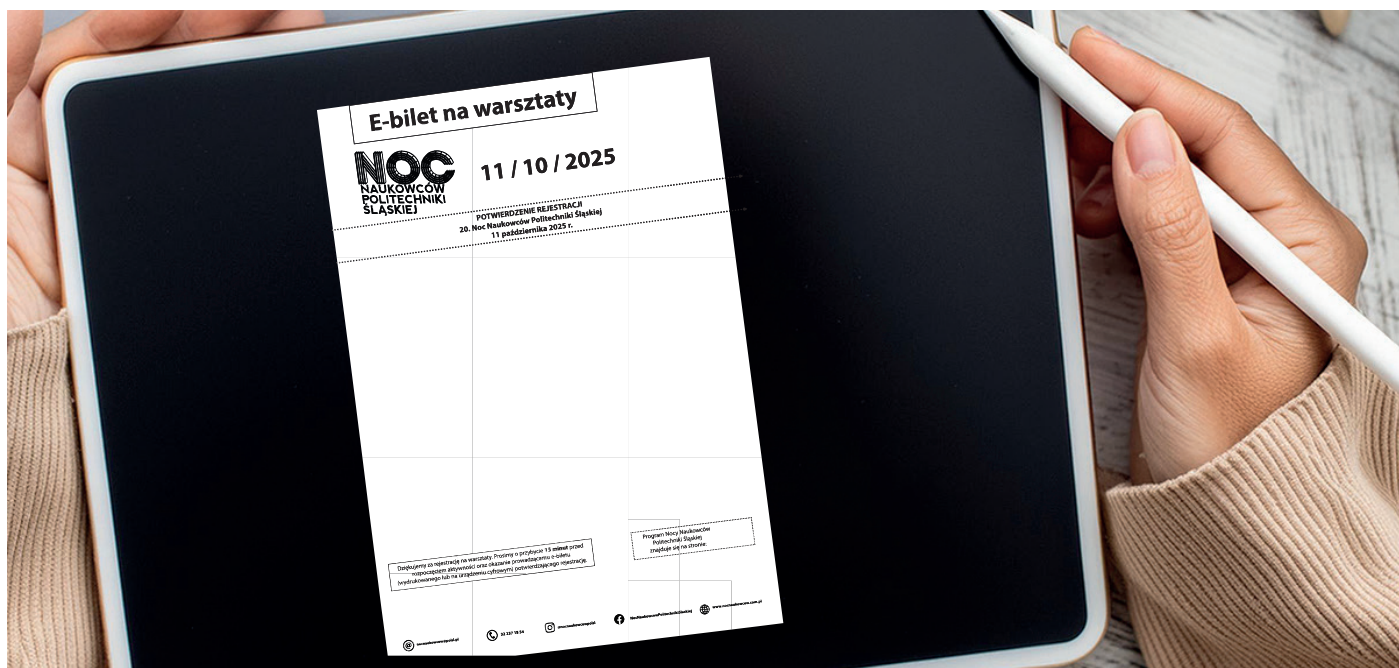

Uczestnicy mogą rejestrować się na warsztaty i otrzymać e-bilet za pośrednictwem strony internetowej. Prowadzący aktywności otrzymają listę osób zapisanych. W przypadku przyścia na warsztaty osób bez e-biletu prowadzący może zdecydować o ich przyjęciu na zajęcia.

WOLONTARIUSZE

1.

Liczba wolontariuszy jest nieograniczona. Bardzo prosimy o pomoc w pozyskiwaniu wolontariuszy (**pełnoletnich** oraz **niepełnoletnich**) do obsługi wydarzenia.

2.

Rejestracja wolontariuszy będzie dostępna na stronie internetowej: www.nocnaukowcow.com.pl/wolontariat/ w terminie czerwiec-wrzesień br. Pozwoli to na zwiększenie komfortu udziału w wydarzeniu wszystkim odwiedzającym oraz zachowanie porządku na uczelni podczas wydarzenia

FINANSE

SPRAWY FINANSOWE



Zgodnie z regulacjami wewnątrzuczelnianymi prosimy o dotrzymanie terminu nadsyłania kosztorysów oraz informacji dotyczących wystawiania wniosków ZP.

Centrum Popularyzacji Nauki nie ponosi odpowiedzialności finansowej za faktury wystawione z datą poprzedzającą datę zatwierdzenia wniosku ZP.

Termin składania faktur w Centrum Popularyzacji Nauki upływa 31 października br. Faktury wystawione po wydarzeniu nie będą rozliczane.

Informujemy jednocześnie, iż rozliczamy wyłącznie faktury wystawione na: Politechnikę Śląską, ul. Akademicka 2A, 44-100 Gliwice, NIP: 631-020-07-36 z datą po wystawieniu wniosku ZP.

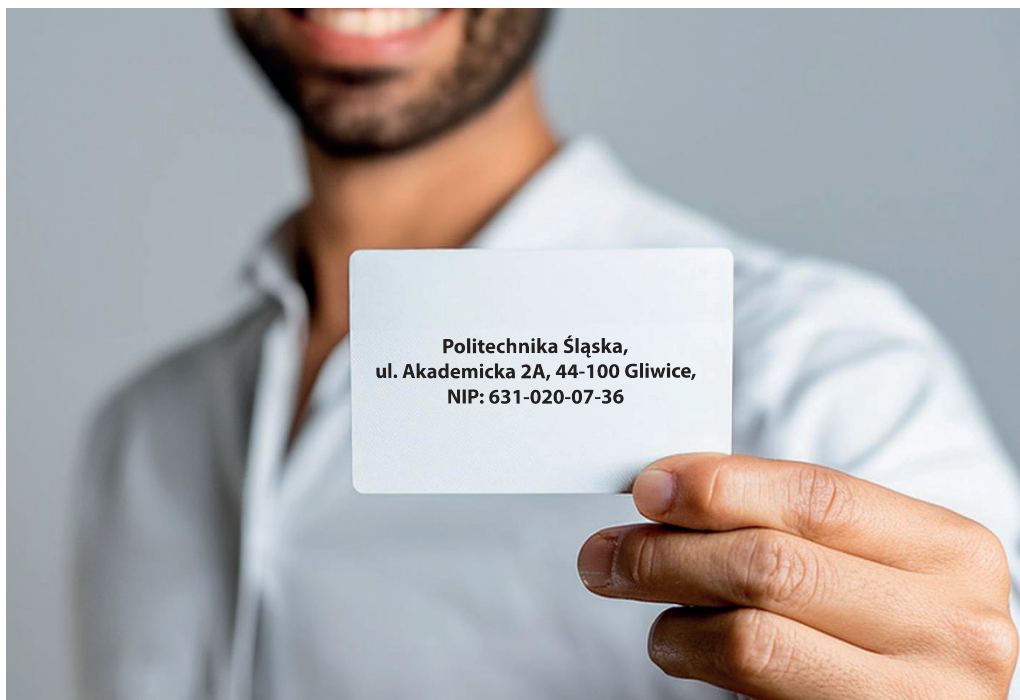

Politechnika Śląska,
ul. Akademicka 2A, 44-100 Gliwice,
NIP: 631-020-07-36



KONTAKT



prof. Aleksandra Ziemińska-Buczyńska
Dyrektor CPN: +48 691 443 150



Witold Ścieszka
koordynator główny: 32 400 30 66



Anna Medoń
sprawy finansowe: 32 400 30 67



Pobierz poradnik
"Jak przygotować aktywność
popularnonaukową?"

NAUKA

płynie z dobrych źródeł!